



Didier Nyssen

Un candidat heureux, c'est le Verviétois Didier Nyssen. "Je suis très satisfait", commente-t-il, "et je n'explique d'ailleurs pas vraiment comment j'ai fait plus de voix qu'André Frédéric en Communauté germanophone. Peut-être parce que j'ai répondu à un mail en allemand. Ou alors, des anciens élèves de l'Athénée de Welkenraedt où j'ai été proviseur et provenant de la région eupénoise ont voté pour moi".



PS: 43,24% à Dison

Que Dison soit un fief socialiste n'est un secret pour personne. Il n'est donc pas étonnant que la victoire des socialistes se fasse sentir sensiblement dans la commune d'Yvan Ylieff. Très sensiblement même puisque c'est dans le canton de Dison que le PS fait son plus beau score pour toute notre région verviétoise, arrachant quelques plumes supplémentaires au MR. Ce qui n'a pas manqué de réjouir les "vieux sages" que sont Yvan Ylieff et Claude Desama.

CHAMBRE DES REPRÉSENTANTS

Nos 15 élus en province de Liège

PS

Michel Daerden

> **Sa position:** il était 15e candidat effectif liste PS.
> **Voix de préférence:** en 2010: + de 60.000 en 2007: 92.922 voix.
> **Carte d'identité:** bourgmestre de la commune d'Ans, ministre fédéral sortant des Pensions et de la Politique des Grandes Villes. Il a aussi été vice-président du Gouvernement wallon en charge du Budget, des Finances et de l'Équipement. «



15e candidat effectif. ■ BELGA

PS

Alain Mathot

> **Sa position:** tête de liste PS en province de Liège.
> **Voix de préférence:** en 2010: en 2007: 24.574 voix.
> **Carte d'identité:** bourgmestre de Seraing depuis octobre 2006, député fédéral depuis 2003, actif au parlement fédéral principalement au sein de la commission "Finances" avec la lutte contre la "grande fraude fiscale" comme fer de lance. «



Tête de liste PS. ■ BELGA

PS

Marie-Claire Lambert

> **Sa position:** 2^{ème} candidate effectif sur la liste PS.
> **Voix de préférence:** en 2010: en 2007: 9.096 voix
> **Carte d'identité:** elle est députée socialiste de la circonscription électorale de Liège et vice-présidente de la Commission de la Santé publique, de l'Environnement et du Renouveau de la Société. Elle est aussi conseillère communale à Liège. «

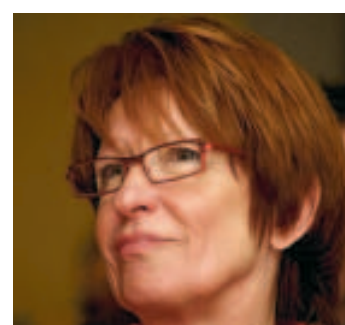

Marie-Claire Lambert. ■ M.C.

PS

Guy Coëme

> **Sa position:** 3^{ème} candidat effectif sur la liste PS.
> **Voix de préférence:** en 2010: en 2007: 29.126 voix
> **Carte d'identité:** bourgmestre de Waremme depuis 2006, Guy Coëme est aussi membre de la Chambre des Représentants. En 1992, il était vice-Premier Ministre et Ministre des Communications et des entreprises publiques.



Bourgmestre de Waremme. ■ E.V.

PS

André Frédéric

> **Sa position:** quatrième candidat effectif sur la liste PS.
> **Voix de préférence:** en 2010: en 2007: 10.764 voix.
> **Carte d'identité:** échevin et président du CPAS de la commune de Theux, député fédéral sortant, à la chambre depuis 1998, président de la commission de l'Intérieur à la Chambre des Représentants. «



André Frédéric. ■ GDS

MR

Didier Reynders

> **Sa position:** tête de liste du MR.
> **Voix de préférence:** en 2010: en 2007: 102.762 voix
> **Carte d'identité:** Didier Reynders est Vice-Premier Ministre et Ministre des réformes institutionnelles, Ministre des Finances en charge de la Régie des Bâtiments et Président du Mouvement Réformateur.



Tête de liste MR. ■ V.R.

MR

Katrin Jadin

> **Sa position:** l'Eupénoise était 2^e candidate effectif MR.
> **Voix de préférence:** en 2010: en 2007: 14.765 voix
> **Carte d'identité:** députée fédérale, Vice-Présidente de la Commission de l'Économie, de la Politique scientifique, de l'Éducation, des Institutions scientifiques et culturelles nationales, et conseillère communale à Eupen. «



Katrin Jadin. ■ A.H.

MR

Daniel Bacquelaine

> **Sa position:** troisième candidat effectif sur la liste MR.
> **Voix de préférence:** en 2010: en 2007: 18.435 voix.
> **Carte d'identité:** Daniel Bacquelaine est bourgmestre de Chaudfontaine depuis 1992, député fédéral sortant, président du groupe MR à la Chambre, président de la Fédération provinciale du MR liégeois. «



Daniel Bacquelaine. ■ C.F.

CDH

Melchior Wathelet

> **Sa position:** le Verviétois était tête de liste du cdH.
> **Voix de préférence:** en 2010: en 2007: 28.538 voix.
> **Carte d'identité:** conseiller communal à Verviers, député fédéral en 2007, Secrétaire d'État sortant au Budget et à la Politique des Familles au sein du gouvernement Leterme 1er puis au sein du gouvernement Van Rompuy. «



Tête de liste du cdH. ■ GDS

CDH

Marie-Dominique Simonet

> **Sa position:** 2^e candidate effectif sur la liste cdH
> **Voix de préférence:** en 2010: en 2007: 21.482 voix
> **Carte d'identité:** Ministre de l'Enseignement obligatoire et de Promotion sociale, députée sur la liste cdH à la Chambre en Province de Liège, députée sur la liste cdH à la Région et conseillère communale à Esneux.



Marie-Dominique Simonet. ■ C.H.

Ecolo

Muriel Gerkens

> **Sa position:** tête de liste Ecolo en province de Liège.
> **Voix de préférence:** en 2010: en 2007: 14.866 voix.
> **Carte d'identité:** députée fédérale sortante depuis 1999, présidente de la Commission Santé puis 2007, présidence qu'elle a cessé lorsqu'elle est devenue chef de groupe Ecolo-Groen! à la Chambre des Représentants depuis juin 2009. «



Tête de liste Ecolo. ■ BELGA

Ecolo

Eric Jadot

> **Sa position:** 2^{ème} candidat effectif liste Ecolo
> **Voix de préférence:** en 2010: en 2007: 3.435 en tant que premier suppléant.
> **Carte d'identité:** député fédéral depuis juillet 2009, Eric Jadot est aussi politique du groupe Ecolo au Parlement wallon, assistant parlementaire de Carine Russo et Conseiller provincial.



Eric Jadot. ■ LL.

PS

Julie Fernandez-Fernandez

> Julie Fernandez-Fernandez est la 6^e élue du PS en province de Liège.
> **Sa position:** elle était 11^e effective sur la liste socialiste.
> **Carte d'identité:** Député wallon et communautaire, elle est au conseil communale à Liège.



Une élue "surprise" ■ FERON

PS

Mauro Lenzini

> Mauro Lenzini est le 7^e et dernier élu du parti socialiste dans notre circonscription.
> **Position:** Il était 5^e sur la liste PS, juste derrière André Frédéric.
> **Carte d'identité:** Député wallon et communautaire, il est également bourgmestre d'Oupeye.



Lenzini passe. ■ LEM

MR

Philippe Goffin

> Philippe Goffin est le 4^e élu MR à la Chambre.
> **Sa position:** il était 4^e effectif sur la liste MR à la Chambre.
> **Carte d'identité:** juriste, il est devenu bourgmestre de Crisnée en 2000. C'était sa première participation à une élection.



Philippe Goffin. ■ A.D.